

P.U.Z. CONSTRUIRE SPALATORIE AUTO SELFWASH SI IMPREJMUIRE PROPRIETATE

Judetul Hunedoara, localitate Hunedoara, bulevardul Traian, f.n.

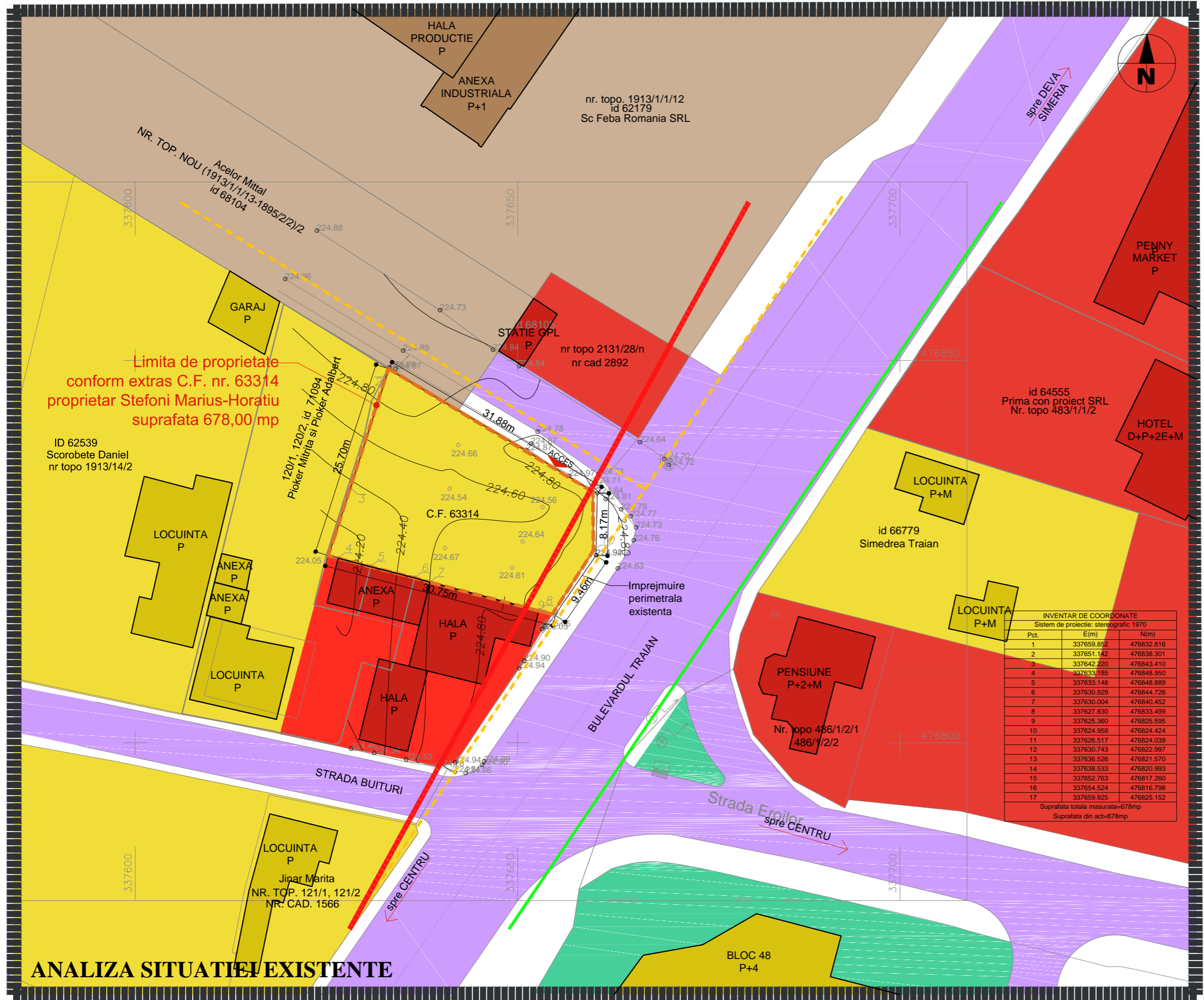

	Limita de proprietate teren studiat
	Limita zona studiata
	Constructii existente
	Zona de locuinte cu regim mic de inaltime
	Zona de locuire cu regim mediu de inaltime
	Zona de institutii publice si servicii
	Zona industriala
	Zona cai de comunicatie rutiera si amenajari aferente (asfaltate)
	Spatii plantate
LEGENDA UTILITATI	
	Retea electrica existenta de iluminat stradal
	Stalp din beton, existent
	Conducta existenta de gaze naturale, din otel, presiune redusa
	Aerisor retea gaz
	Retea canalizare existenta - colector canalizare Santuhalm - Hunedoara
	Camin existent de canalizare menajera

Suprafata teren = 678.00 mp
SC ex. = 0 mp
SCD ex. = 0 mp
P.O.T.ex.= 0%
C.U.T.ex.= 0

DISFUNCTIONALITATI:
Neconcordanta intre functiunea propusa - construire spalatorie auto si imprejmuire proprietate - si functiunea stabilita prin P.U.G. - UTR 4, anume zona gospodarii individuale si functiuni complementare.



Imagine dinspre accesul existent



Imagine dinspre Bulevardul Traian

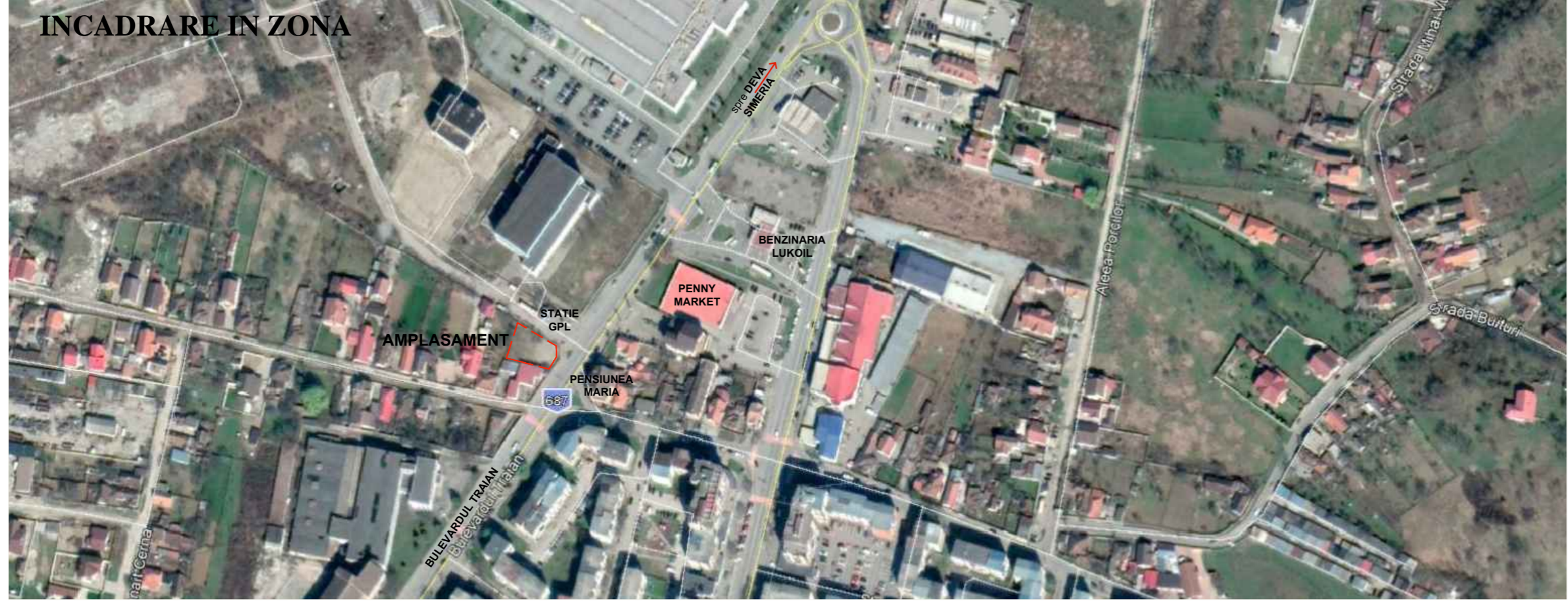

Acest document este proprietatea SC ARHE TIP STUDIO SRL si nu poate fi folosit, transmis sau reprodus total sau partial fara autorizarea expresa si scrisa; utilizarea sa trebuie sa fie conforma celei pentru care a fost elaborat. Documentul este valabil numai cu semnatarile si stampilele in original de culoare maro si verde.

<p>0722 543192 CUI 36639626 J20/1074/2015 al. Cristantemelor, bl. M2, et. 8, ap. 52 mun. Deva, jud. Hunedoara</p> <p>SC ARHE TIP STUDIO SRL</p>	VERIFICATOR EXPERT	NUME	SEMNTATURA	CERINTA	REFERAT / EXPERTIZA NR./ DATA
	Beneficiar:	STEFONI MARIUS-HORATIU			
specificatie	nume	semnatura	Titlul proiectului: CONSTRUIRE SPALATORIE AUTO SELFWASH SI IMPREJMUIRE PROPRIETATE bulevardul Traian, f.n., localitatea Hunedoara, judetul Hunedoara		
sef proiect	arh. Anca Botezan		Data: 2019	Scara: 1:500	Faza: P.U.Z.
proiectat	arh. Anca Botezan		Titlul plansei: ANALIZA SITUATIEI EXISTENTE		Plansa nr. A02
proiectat	arh. Ana-Maria Filip				