



**EXTRAS DE CARTE FUNCİARĂ
PENTRU INFORMARE**

Carte Funciară Nr. 66370 Hunedoara

Semnat : cu semnatura
electronica extinsa, cf. L
455/2001 si eIDAS

A. Partea I. Descrierea imobilului

TEREN Extravilan

Adresa: Jud. Hunedoara

Nr. Crt	Nr. cadastral Nr. topografic	Suprafața* (mp)	Observații / Referințe
A1	66370	5.100	

B. Partea II. Proprietari și acte

Înscrieri privitoare la dreptul de proprietate și alte drepturi reale		Referințe
38665 / 02/10/2018		
Act Notarial nr. CONTRACT DE DONAȚIE IMOBILIARA aut. sub nr.1916, din 27/09/2018 emis de Farcas Ladislau Adrian;		
B3	Intabulare, drept de PROPRIETATEcu titlu de drept donatie, dobandit prin Conventie, cota actuala 1/2 1) [REDACTED] bun propriu	A1
B4	Intabulare, drept de PROPRIETATEcu titlu de drept donatie, dobandit prin Conventie, cota actuala 1/2 1) [REDACTED], bun propriu	A1

C. Partea III. SARCINI .

Inscrieri privind dezmembrămintele dreptului de proprietate, drepturi reale de garanție și sarcini	Referințe
NU SUNT	

Anexa Nr. 1 La Partea I**Teren**

Nr cadastral	Suprafața (mp)*	Observații / Referințe
66370	5.100	

* Suprafața este determinată în planul de proiecție Stereo 70.

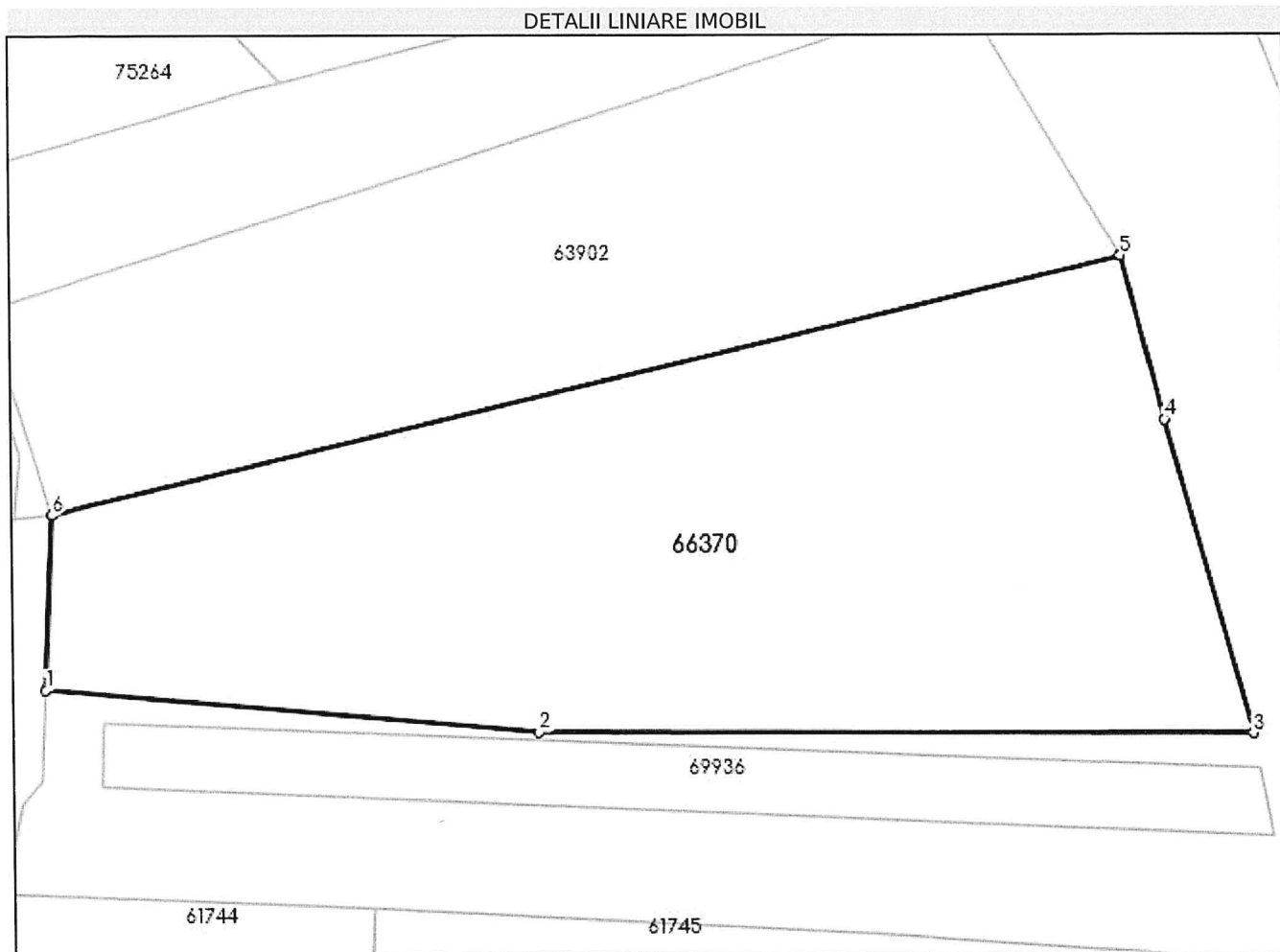
**Date referitoare la teren**

Nr Crt	Categorie folosință	Intra vilan	Suprafața (mp)	Tarla	Parcelă	Nr. topo	Observații / Referințe
1	arabil	NU	3.100	69	1766/10	-	TEREN NEIMPREJMUIT Imobil înregistrat în planul cadastral fără localizare certă datorită lipsei planului parcelar.
2	arabil	NU	2.000	69	1766/9	-	TEREN NEIMPREJMUIT Imobil înregistrat în planul cadastral fără localizare certă datorită lipsei planului parcelar.

Lungime Segmente

1) Valorile lungimilor segmentelor sunt obținute din proiecție în plan.

Punct început	Punct sfârșit	Lungime segment (m)
1	2	56.624
2	3	81.205

Punct început	Punct sfârșit	Lungime segment (m)
3	4	37.083
4	5	19.376
5	6	125.393
6	1	19.974

** Lungimile segmentelor sunt determinate în planul de proiecție Stereo 70 și sunt rotunjite la 1 milimetru.

*** Distanța dintre puncte este formată din segmente cumulate ce sunt mai mici decât valoarea 1 milimetru.

Certific că prezentul extras corespunde cu pozițiile în vigoare din cartea funciară originală, păstrată de acest birou.

Prezentul extras de carte funciară este valabil la autentificarea de către notarul public a actelor juridice prin care se sting drepturile reale precum și pentru dezbateră succesiunilor, iar informațiile prezentate sunt susceptibile de orice modificare, în condițiile legii.

S-a achitat tariful de 20 RON, -Online nr.2230104/10-12-2021 în suma de 20, pentru serviciul de publicitate imobiliară cu codul nr. 272.

Data soluționării,
10-12-2021

Asistent Registrator,
VASILICA-SIMONA CRIȘAN

Referent,

Data eliberării,
//___

(parafa și semnătura)

(parafa și semnătura)

Cod verificare

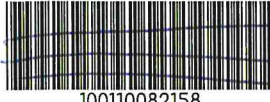

100110082158

EXTRAS DE PLAN CADASTRAL

pentru imobilul cu IE **66370**, UAT Hunedoara /
HUNEDOARA, -

Nr.cerere	34407
Ziua	26
Luna	11
Anul	2021

Teren: 5.100 mp

Teren: Extravilan

Categoria de folosinta(mp): Arabil 5100mp

Plan detaliu

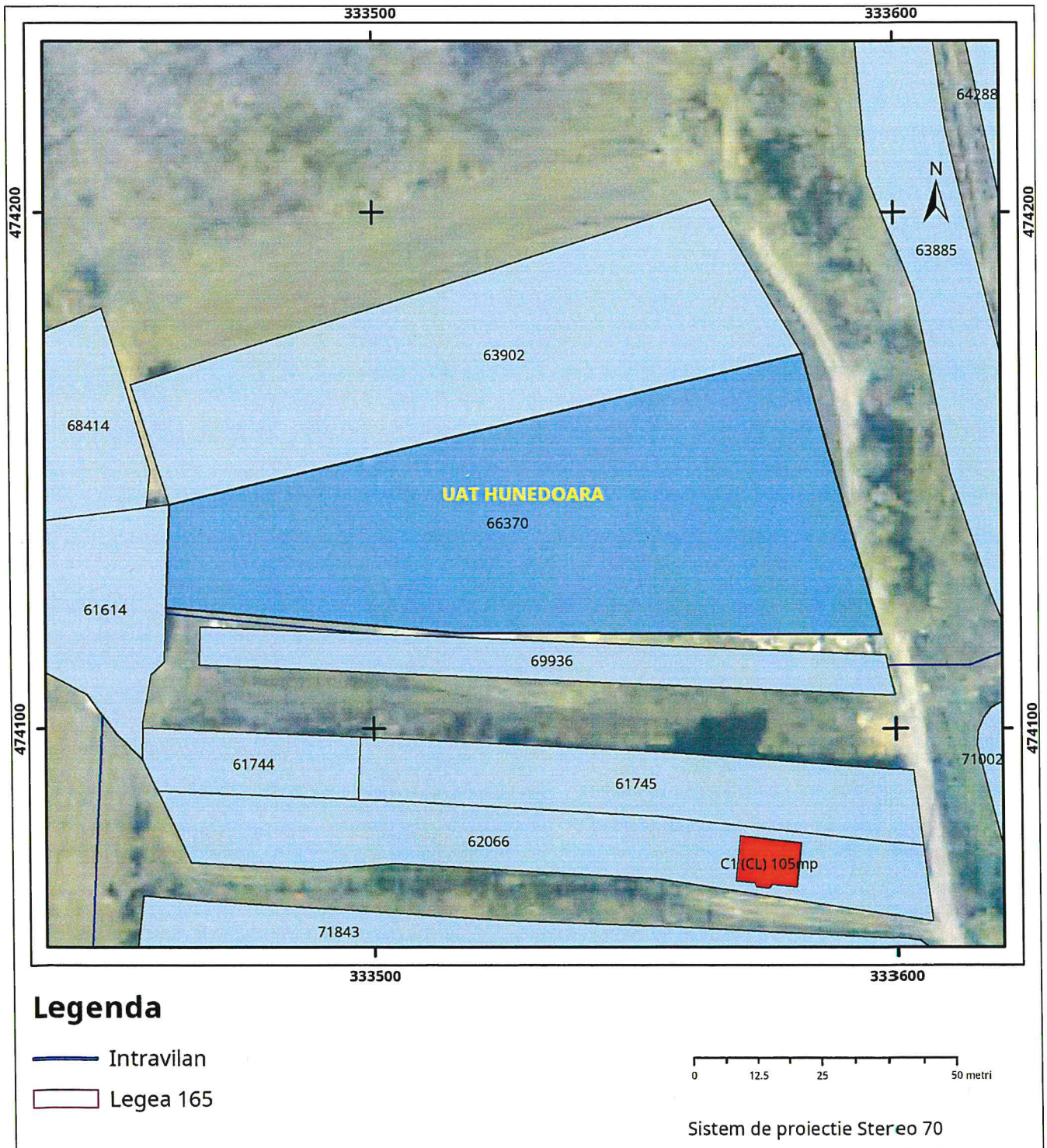

Plan de ansamblu

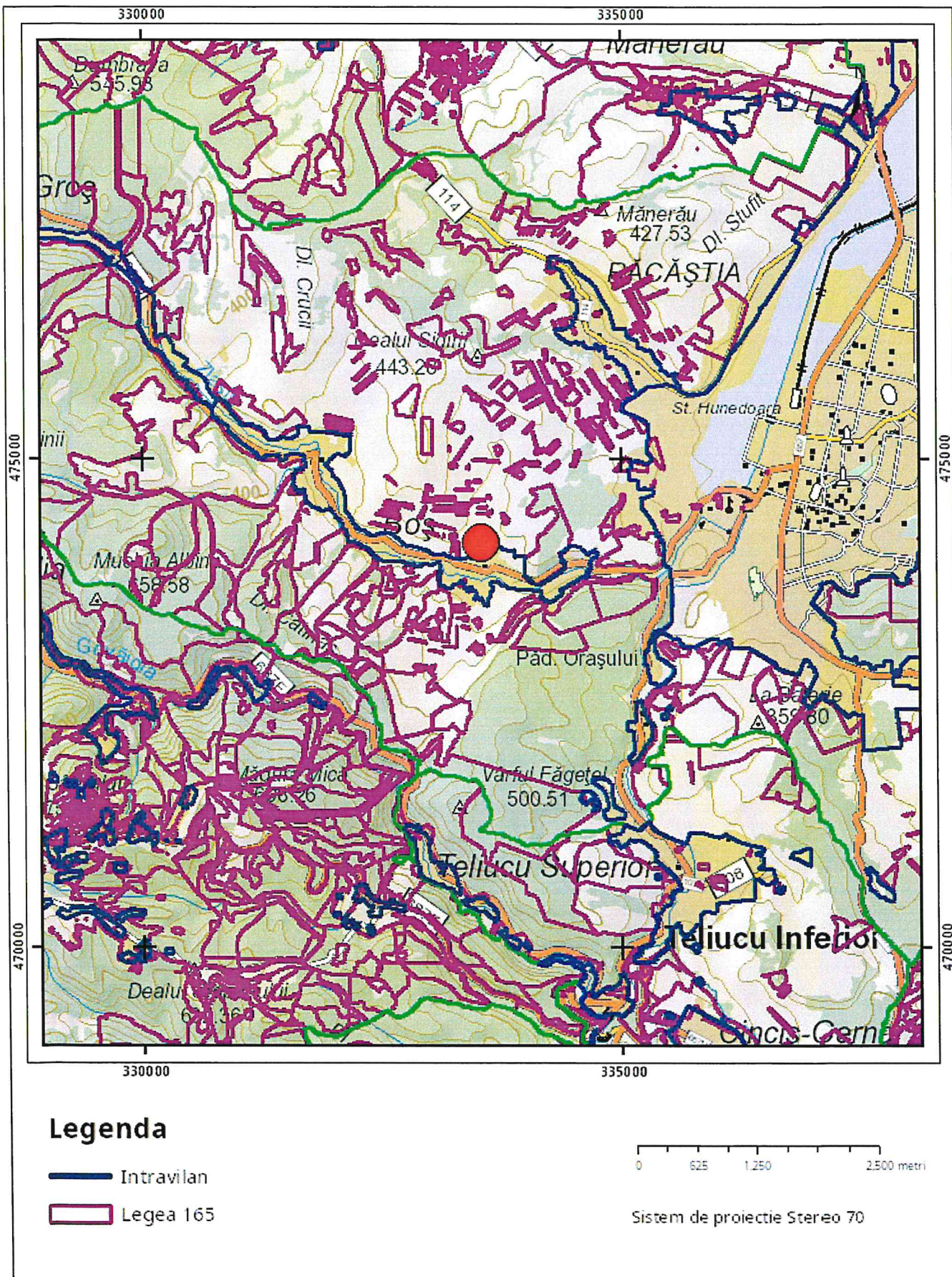

Sarcini tehnice (intersecții cu limitele legilor speciale)
Legea 17, Art. 3

Semnat electronic

Ultima actualizare a geometriei: 24-10-2013
Data și ora generării: 26-11-2021 15:44