

Plan de amplasament si delimitare a imobilului
cu propunere de dezlipire/alipire
Scara 1:1000

Anexa nr.1.36

"Imobil inregistrat in planul cadastral fara localizare certa,
datorita lipsei planului parcelar"

Nr. cadastral	Suprafata masurata	Adresa imobilului
69433	8292 mp.	Judetul Hunedoara, sat Pestisu Mare - extravilan
Cartea Funciara nr.:	69433	Unitatea Administrativ Teritoriala (UAT) Hunedoara

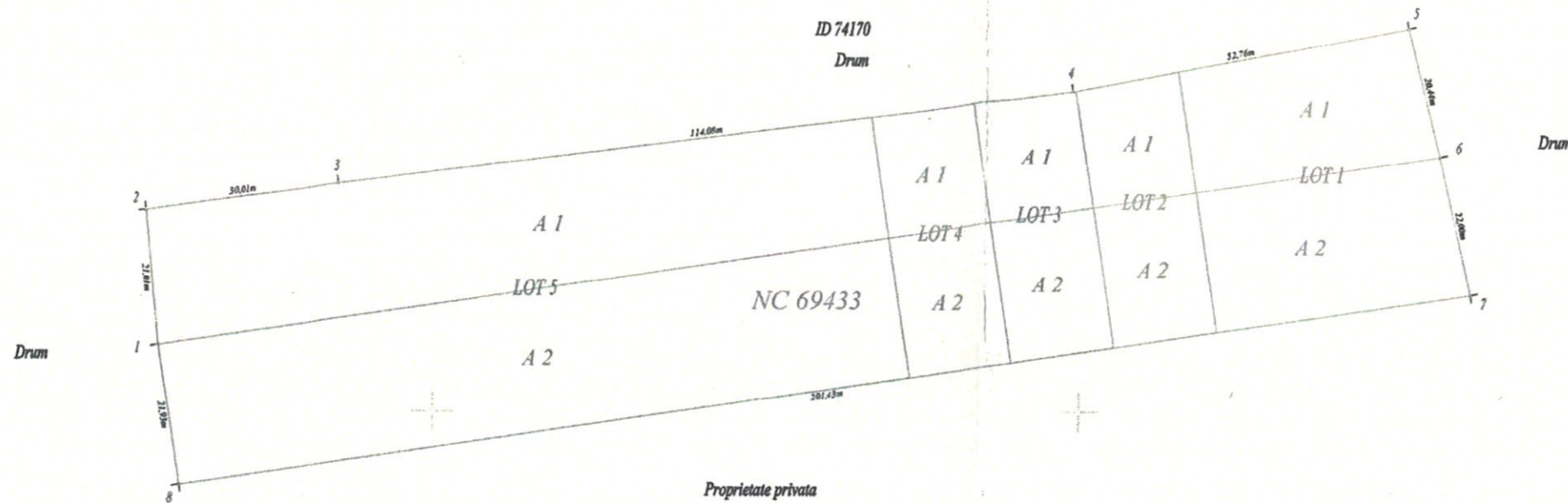

Situatia actuala (inainte de dezlipire/alipire)

Nr. cadastral	Categoria de folosinta	Nr. parcela	Suprafata (mp.)	Mentiiuni
69433	A	2780/14	3891	Limite naturale
	A	2780/15	4401	
Total			8292	

Situatia viitoare (dupa dezlipire/alipire)

Nr. cadastral	Categoria de folosinta	Nr. parcela	Suprafata (mp.)	Mentiiuni
71326	A	din 2780/14	731	LOT 1 - St= 1586 mp., Limite naturale
	A	din 2780/15	855	
71327	A	din 2780/14	296	LOT 2 - St= 647 mp., Limite naturale
	A	din 2780/15	351	
71328	A	din 2780/14	294	LOT 3 - St= 645 mp., Limite naturale
	A	din 2780/15	351	
71329	A	din 2780/14	299	LOT 4 - St= 650 mp., Limite naturale
	A	din 2780/15	351	
71330	A	din 2780/14	2271	LOT 5 - St= 4764 mp., Limite naturale
	A	din 2780/15	2493	

Suprafata totala masurata a imobilului = 8292 mp.
Suprafata din act = 8292 mp.

Executant LÖRINCZ NORBERT KRISZTIAN
Confirm executarea masuratorilor la teren,
corectitudinea întocmirii documentației cadastrale și
corespondența acesteia cu realitatea din teren.



14.10.2019

Inspector 30445/2019

Confirm introducerea imobilului în baza de date integrată și
atribuirea numărului cadastral

Semnatura și parafa

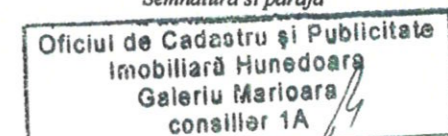

Stampila BCPI

Data

21. OCT. 2019