

## PROCES VERBAL DE RECEPȚIE 192 / 2020

Întocmit astăzi, **20/02/2020**, privind cererea **5729** din **20/02/2020**  
având aviz de incepere a lucrărilor cu nr .... din .....

- 1. Beneficiar:** BURGHELEA NICOLETA
- 2. Executant:** Balsan Andrei Cristian
- 3. Denumirea lucrărilor recepționate:** CONSTRUIRE LOCUINTA FAMILIALĂ, ÎMPREJMUIRE ȘI GARAJ
- 4. Nominalizarea documentelor și a documentațiilor care se predau Oficiului de Cadastru și Publicitate Imobiliară HUNEDOARA conform avizului de incepere a lucrărilor:**

Număr act	Data act	Tip act	Emitent
C.U. nr. 305	24.10.2019	act administrativ	Primaria mun Hunedoara
CF 66710	21.11.2019	act administrativ	ANCPI

Așa cum sunt atașate la cerere.

### 5. Concluzii:

Pentru procesul verbal 192 au fost recepționate 1 propuneri:

\* Aviz tehnic faza PUZ

### 6. Erori topologice față de alte entități spațiale:

Identificator	Tip eroare	Mesaj suprapunere
Nu există erori topologice.		

Lucrarea este declarată **Admisă**

**Inginer Sef**

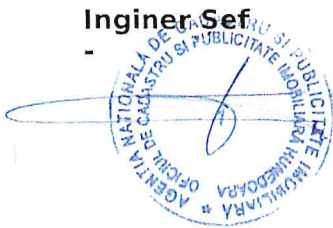

**Inspector**  
**ZENOVIA LOBONT**

# Plan de situatie

Scara 1:500  
**CONSTRUIRE LOCUINTA FAMILIALA,  
 IMPREJMUIRE SI GARAJ  
 FAZA P.U.Z.**

intravilan mun. Hunedoara, str. Padurii,  
 CF 66710 Hunedoara, nr cad 66710

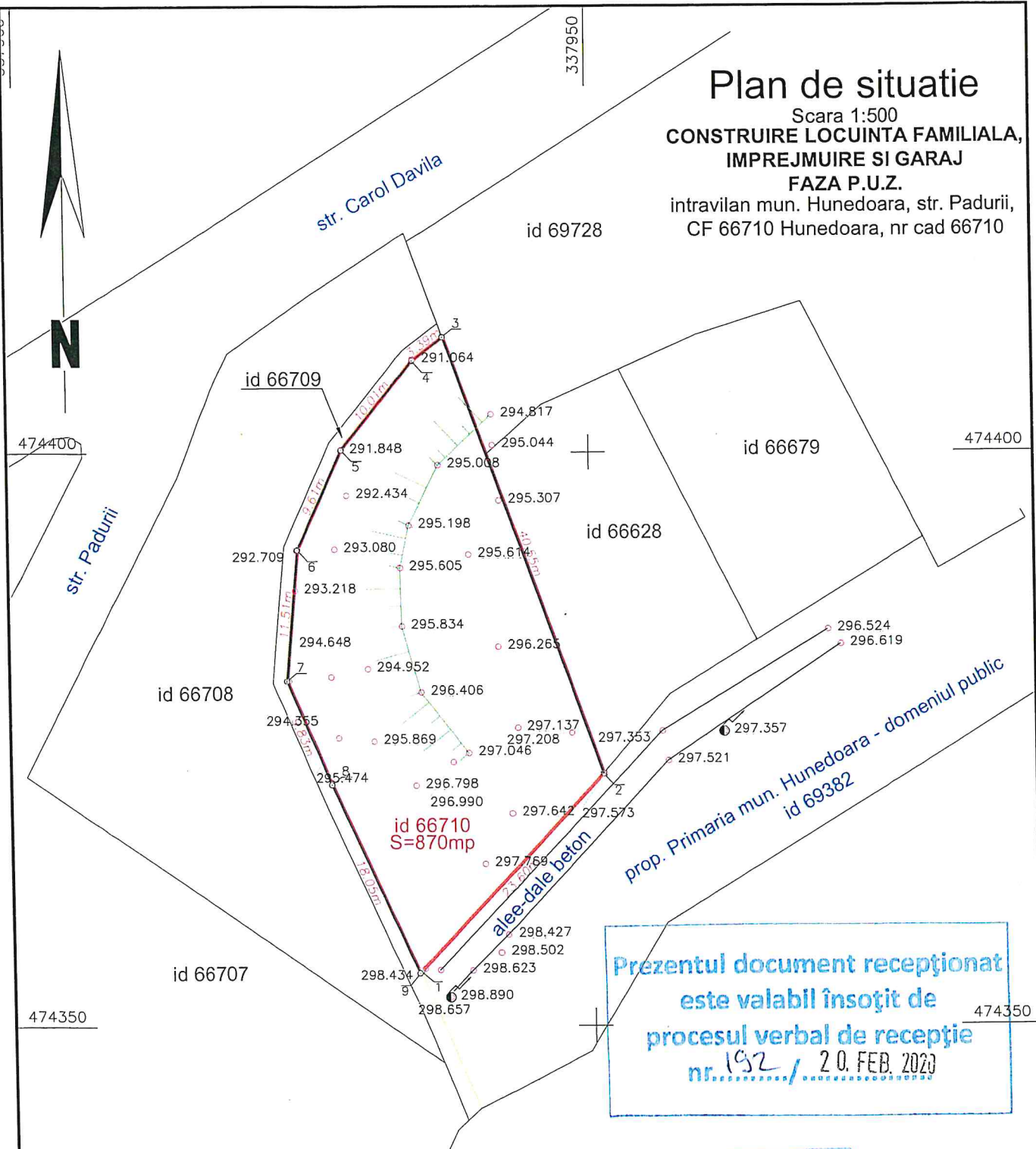

**Prezentul document receptionat  
 este valabil însoțit de  
 procesul verbal de recepție  
 nr. 192 / 20. FEB. 2020**

INVENTAR DE COORDONATE		
Pct.	Nord(X)	Est(Y)
1	474354.765	337934.820
2	474371.939	337951.014
3	474410.118	337937.355
4	474408.046	337934.671
5	474400.270	337928.360
6	474391.529	337924.364
7	474380.071	337923.305
8	474371.036	337927.179
9	474354.619	337934.682
S=870mp		

Oficiul de Cadastru și Publicitate Imobiliară  
**HUNEDOARA**  
 5729 20. FEB. 2020  
 (nr. de înregistrare/deed)  
**Receptionat**  
**LOBONT IENOVIA**  
**CONSILIER CADASTRU**

CERTIFICAT  
 DE  
 AUTORIZARE  
 Seria RO-HD-F  
 Nr. 0185/06.04.2018  
 Andrei Cristian  
 Balsan Andrei Cristian  
 Intocmit:  
**Balsan Andrei Cristian**

# CALCULUL ANALITIC AL SUPRAFETELOR

$$2 \cdot S = \sum_{i=1}^n X_i (Y_{i+1} - Y_{i-1})$$

Calcul analitic suprafata teren  
mun. Hunedoara, str. Padurii - id 66710

Pct.	Nord (X)	Est (Y)
1	474354.765	337934.820
2	474371.939	337951.014
3	474410.118	337937.355
4	474408.046	337934.671
5	474400.270	337928.360
6	474391.529	337924.364
7	474380.071	337923.305
8	474371.036	337927.179
9	474354.619	337934.682

S=870mp

