

PROCES VERBAL DE RECEPȚIE 192 / 2020

Întocmit astăzi, **20/02/2020**, privind cererea **5729** din **20/02/2020**
având aviz de incepere a lucrărilor cu nr din

- 1. Beneficiar:** BURGHELEA NICOLETA
- 2. Executant:** Balsan Andrei Cristian
- 3. Denumirea lucrărilor recepționate:** CONSTRUIRE LOCUINTA FAMILIALĂ, ÎMPREJMUIRE ȘI GARAJ
- 4. Nominalizarea documentelor și a documentațiilor care se predau** Oficiului de Cadastru și Publicitate Imobiliară HUNEDOARA conform avizului de incepere a lucrărilor:

| Număr act | Data act | Tip act | Emitent |
|--------------|------------|-------------------|------------------------|
| C.U. nr. 305 | 24.10.2019 | act administrativ | Primaria mun Hunedoara |
| CF 66710 | 21.11.2019 | act administrativ | ANCPI |

Așa cum sunt atașate la cerere.

5. Concluzii:

Pentru procesul verbal 192 au fost recepționate 1 propuneri:

* Aviz tehnic faza PUZ

6. Erori topologice față de alte entități spațiale:

| Identificator | Tip eroare | Mesaj suprapunere |
|---------------|------------|-------------------|
|---------------|------------|-------------------|

Nu există erori topologice.

Lucrarea este declarată **Admisă**

Inginer Sef



Inspector
ZENOVIA LOBONT

Plan de situatie

Scara 1:500
**CONSTRUIRE LOCUINTA FAMILIALA,
 IMPREJMUIRE SI GARAJ
 FAZA P.U.Z.**
 intravilan mun. Hunedoara, str. Padurii,
 CF 66710 Hunedoara, nr cad 66710

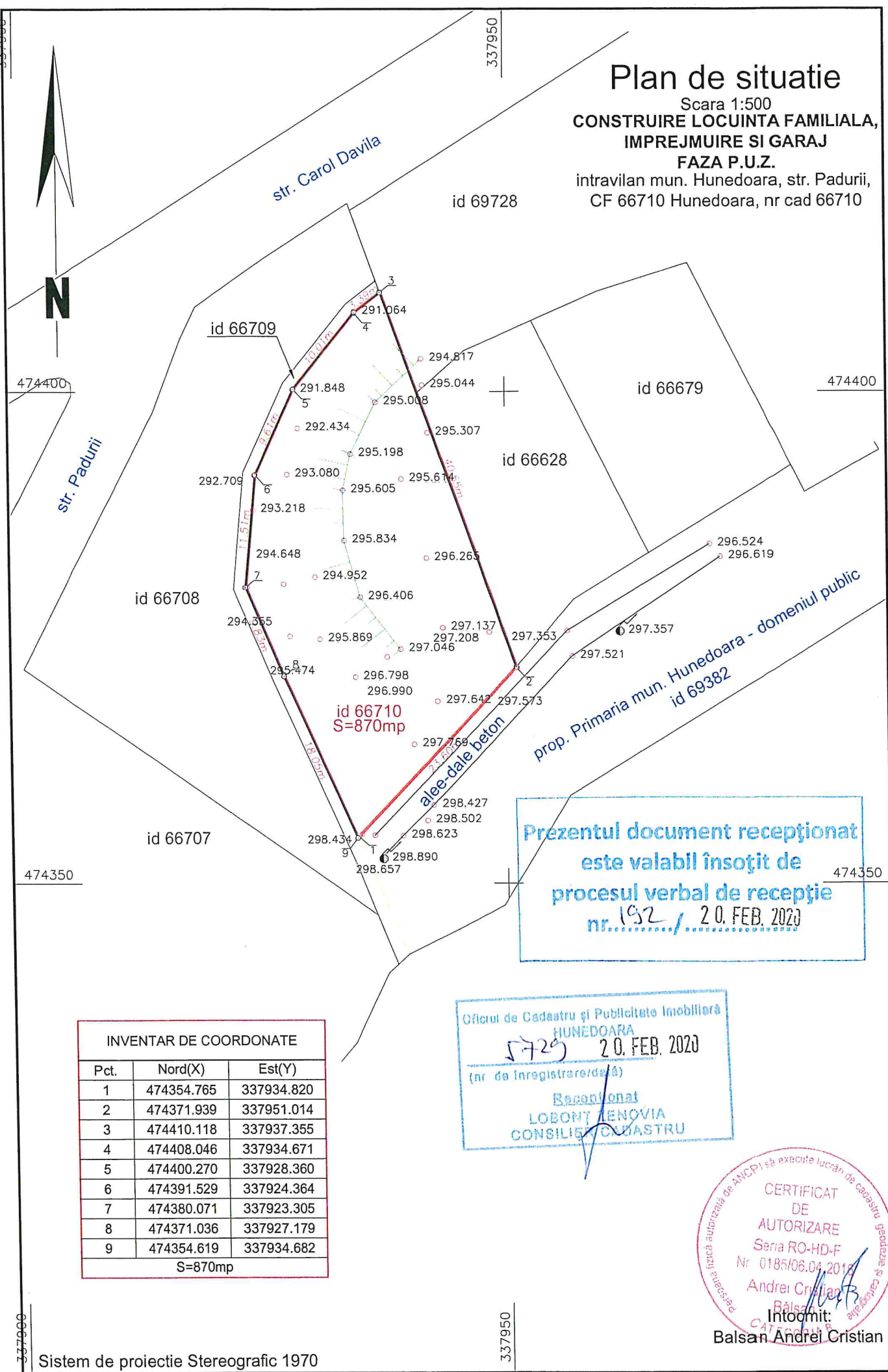

**Prezentul document receptionat
 este valabil însoțit de
 procesul verbal de recepție
 nr. 192 / 20. FEB. 2020**

| INVENTAR DE COORDONATE | | |
|------------------------|------------|------------|
| Pct. | Nord(X) | Est(Y) |
| 1 | 474354.765 | 337934.820 |
| 2 | 474371.939 | 337951.014 |
| 3 | 474410.118 | 337937.355 |
| 4 | 474408.046 | 337934.671 |
| 5 | 474400.270 | 337928.360 |
| 6 | 474391.529 | 337924.364 |
| 7 | 474380.071 | 337923.305 |
| 8 | 474371.036 | 337927.179 |
| 9 | 474354.619 | 337934.682 |
| S=870mp | | |

Oficiu de Cadastru și Publicitate Imobiliară
HUNEDOARA
 5729 20. FEB. 2020
 (nr. de înregistrare/deț.)
 Recepționat
LOBONT TENOVIA
 CONSILIER CADASTRU

CERTIFICAT
 DE
 AUTORIZARE
 Seria RO-HD-F
 Nr. 0185/06.04.2019
 Andrei Cristian
 Balsan
 Intocmit:
Balsan Andrei Cristian

CALCULUL ANALITIC AL SUPRAFETELOR

$$2 \cdot S = \sum_{i=1}^n X_i (Y_{i+1} - Y_{i-1})$$

Calcul analitic suprafata teren
mun. Hunedoara, str. Padurii - id 66710

| Pct. | Nord (X) | Est (Y) |
|------|------------|------------|
| 1 | 474354.765 | 337934.820 |
| 2 | 474371.939 | 337951.014 |
| 3 | 474410.118 | 337937.355 |
| 4 | 474408.046 | 337934.671 |
| 5 | 474400.270 | 337928.360 |
| 6 | 474391.529 | 337924.364 |
| 7 | 474380.071 | 337923.305 |
| 8 | 474371.036 | 337927.179 |
| 9 | 474354.619 | 337934.682 |

S=870mp

